Контрольный экземпляр

ЛЕНИНСКИ НАЬКЪАГІА—КОММУНИЗМАГА!

Массе а мехкий пролетареш, вІашагІкхета!

Сердало

СОВЕТСКИ СОЮЗА КОММУНИСТИЧЕСКИ ПАРТЕ НОХЧ-ГІАЛГІАЙ ОБКОМА,
НОХЧ-ГІАЛГІАЙ АССР ЛАКХЕХЬАРЧА СОВЕТЕИ МИНИСТРИЙ СОВЕТЕИ ОРГАН

«СВЕТ» Орган Чечено-Ингушского обкома КПСС, Верховного Совета и Совета Министров ЧИАССР

Газет арадувл 1923 шера денз ● ЕРА, 5 МАРТ, 1981 ШУ. ● № 28 (6318). ● Мах 2 кепк.

Дешхьалагlча шерашка Коммунистически парте лерргlа дlахо хьоргьа де лерхlа эггара доккхагlдар ерригача общественни производства эффективность айяра, къахьегама овсарле лакхъяра, советски наьха социальнин къахьегамеи хьинар дегlадара ларда тlа халкъа вахара материальнин культурнин боарам хадданза айбар, саг масе а оагlорахьара дегlавара дикагlдола хьалаш хьакхоллар дола шиг экономически стратеги.

(Парте XXVI съезда йолча КПСС ЦК Отчетин доклада тlара).

СОВЕТСКИ СОЮЗА КОММУНИСТИЧЕСКИ ПАРТЕ XXVI СЪЕЗДАХ БОЛА ИНФОРМАЦИОННИ ХОАМ

3 марта Москве, съездий Кремлевски Дворене хилар Советски Союза Коммунистически парте XXVI съезда тlехьяра заседани. Счетни комиссе председателла новкъости Д. Ф. Устинов хьакхайкаду парте центральни органаш харжарах хьалиниярш.

Тlоагlа, дlахьадь тlоараш деттаи тlехь съезда делегаташа КПСС Центральни Комитета членалла берригни раьза а болаш новкъост Л. И. Брежнев харжарах бола хоан. Съездо бокхача безаюла тlаэш КПСС ЦК членаш, КПСС ЦК членалла кандидаташ, КПСС Центральни Ревизионни Комиссе членаш харжарах бола хоам.

Цул тlехьагlа хилар КПСС Центральни Комитета Пленум.

Юха дlайоленачча съезде заседане председательлаш дош болча новкъости Л. И. Брежневна делегаташа хоам бу КПСС ЦК пхьоагlача Пленума итогех.

Пленуме КПСС ЦК Генеральни секретаралла берригни раьза а болаш хержаш новкъост Л. И. Брежнев. Из хоам тlаэш массане а дlахьадь тlоараш деттаи. Берригаи а хьагlоьят.

Пленуму харжар КПСС ЦК Политбюро, КПСС ЦК Секретариат, тlоагlамар КПСС ЦК-ярча партийни тlехьажаша Комитета председатель.

КПСС Центральни Ревизионни Комиссе шиг заседание тержар комисе председатель.

Советски Союза Коммунистически парте Центральни Комитета Генеральни секретара новкъости Л. И. Брежнева съезд дlакъовлаш дир, делегаташех хьашашех Іалъяьте тlоагlа уйла тlехкийта лаьнгlе, къамаьл. Къамаьл цlъа сайна дуккхаьл новкъагlдалар массане а тlоагlа, дlахьадь тlоараш деттаи. Къамаьл чакхдаьлначул тlехьягlа эале дукха хе йоаних массане а тlоагlа тlоараш деттаи. Берригаи а хьагlоьят. Цlогlарч дег: «Дlахьала хийла КПССI». «Сийле хийла ленински Центральни КомитетаI», «Леонид Ильич Брежнева — УраI», «Дlахьала хийла партен халкъен йохарйоазда нхьоагlоI», «УраI», «Сийле! Сийле! Сийле!»

Новкъоста Л. И. Брежнева хьакхайкаду Советски Союза Коммунистически парте XXVI съезд дlакъовлар.

Делегаташеи хьашашеи тlоагlа деган вайенна хьакхар партийни гимн «Интернационал».

Советски Союза Коммунистически парте Центральни Комитета Пленумах бола ИНФОРМАЦИОННИ ХОАМ

1981 шера 3 марта хилар Советски Союза Коммунистически парте XXVI съезде тержача КПСС Центральни Комитета Пленум.

Пленуму берригаи раьза а болаш КПСС ЦК Генеральни секретарала тержар новкъост Л. И. Брежнев.

Пленуму берригаи раьза а болаш тержар ух йохера состав йоаь КПСС ЦК Политбюро:

Политбюро членаш новкъостий Брежнев Л. И., Андропов Ю. В., Горбачев М. С., Гришин В. В., Громыко А. А., Кириленко А. П., Кунаев Д. А., Пельше А. Я., Романов Г. В., Суслов М. А., Тихонов Н. А., Устинов Д. Ф., Черненко К. У., Щербицкий В. В.

Политбюро членалла кандидаташ новкъостий Алиев Г. А., Демичев П. Н., Киселев Т. Я., Кузнецов В. В., Пономарев Б. Н., Рашидов Ш. Р., Соломенцев М. С., Шеварднадзе Э. А.

КПСС ЦК секретараш тержаь новкъостий Л. И. Брежнев — ЦК Генеральни секретарь, Суслов М. А., Кириленко А. П., Черненко К. У., Горбачев М. С., Пономарев Б. Н., Капитонов И. В., Долгих В. И., Зимянин М. В., Русаков К. В.

Пленуму КПСС ЦК-ярча партийни тlехьожарча Комитета председателлаш тlоагlамар нов. А. Я. Пельше.

КПСС ЦЕНТРАЛЬНИ КОМИТЕТА ПОЛИТБЮРО

Л. И. БРЕЖНЕВ. КПСС ЦК Политбюро член, КПСС ЦК Генеральни секретарь.

Ю. В. АНДРОПОВ. КПСС ЦК Политбюро член.

М. С. ГОРБАЧЕВ. КПСС ЦК Политбюро член, КПСС ЦК секретарь.

В. В. ГРИШИН. КПСС ЦК Политбюро член.

А. А. ГРОМЫКО. КПСС ЦК Политбюро член.

А. П. КИРИЛЕНКО. КПСС ЦК Политбюро член, КПСС ЦК секретарь.

Д. А. КУНАЕВ. КПСС ЦК Политбюро член.

А. Я. ПЕЛЬШЕ. КПСС ЦК Политбюро член, КПСС ЦК-ярча КПК председатель.

Г. В. РОМАНОВ. КПСС ЦК Политбюро член.

М. А. СУСЛОВ. КПСС ЦК Политбюро член, КПСС ЦК секретарь.

Н. А. ТИХОНОВ. КПСС ЦК Политбюро член.

Д. Ф. УСТИНОВ. КПСС ЦК Политбюро член.

К. У. ЧЕРНЕНКО. КПСС ЦК Политбюро член, КПСС ЦК секретарь.

В. В. ЩЕРБИЦКИЙ. КПСС ЦК Политбюро член.

Г. А. АЛИЕВ. КПСС ЦК Политбюро членалла кандидат.

П. Н. ДЕМИЧЕВ. КПСС ЦК Политбюро членалла кандидат.

Т. Я. КИСЕЛЕВ. КПСС ЦК Политбюро членалла кандидат.

В. В. КУЗНЕЦОВ. КПСС ЦК Политбюро членалла кандидат.

Б. Н. ПОНОМАРЕВ. КПСС ЦК Политбюро членалла кандидат, КПСС ЦК секретарь.

Ш. Р. РАШИДОВ. КПСС ЦК Политбюро членалла кандидат.

М. С. СОЛОМЕНЦЕВ. КПСС ЦК Политбюро членалла кандидат.

Э. А. ШЕВАРДНАДЗЕ. КПСС ЦК Политбюро членалла кандидат.

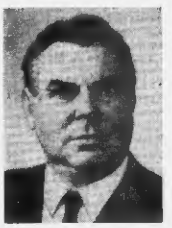

Н. В. КАПИТОНОВ. КПСС ЦК секретарь.

В. И. ДОЛГИХ. КПСС ЦК секретарь.

СЪЕЗД ДІАКЪОВЛАШ НОВКЪОСТА Л. И. БРЕЖНЕВА ДАЬ КЪАМАЬЛ

Новкъостий! Хlанзза чакхъяьлар съездо хержача бай парте Центральни Комитета нердача состава эггара хьалхара Пленум. Цул итогий хьакъеъьа хоам бе мукъаза сона. Массана а лаьлаяте тlоагlа пхьоагlо йолаш ихотавенеи волаш чакхъяьначча ЦК эггара хьалхарча Пленуме шеварраьза а волаш хержар бай парте кулгалду органаш. Пленуму массана раьза а волаш КПСС ЦК Генеральни секретарала хержар новкъост Брежнев Л. И. (Чоаргlа, дlахьадь тlоараш тох. Берригаи а хьагlоьят).

Мукъаза сона, новкъостий делегаташ, юха а Советски Союза Коммунистически парте Центральни Комитета Генеральни секретарала харжарца дувзаденна сай сий дараш сох тетаме болараш дег тlара довсlа баркалла деннаш аза. (Дlахьадь тlоараш тох).

Пленуме массана раьза а волаш ЦК Политбюро членалла харжар новкъостий: Брежнев Л. И. (тlоараш тох), Андропов Ю. В. (тlоараш тох), Горбачев М. С. (тlоараш тох), Гришин В. В. (тlоараш тох), Громыко А. А. (тlоараш тох), Кириленко А. П. (тlоараш тох), Кунаев Д. А. (тlоараш тох), Пельше А. Я. (тlоараш тох), Романов Г. В. (тlоараш тох), Суслов М. А. (тlоараш тох), Тихонов Н. А. (тlоараш тох), Устинов Д. Ф. (тlоараш тох), Черненко К. У. (тlоараш тох), Щербицкий В. В. (тlоараш тох).

ЦК Политбюро члений кандидатала харжар новкъостий: Алиев Г. А. (тlоараш тох), Демичев П. Н. (тlоараш тох), Киселев Т. Я. (тlоараш тох), Кузнецов В. В. (тlоараш тох), Пономарев Б. Н. (тlоараш тох), Рашидов Ш. Р. (тlоараш тох), Соломенцев М. С. (тlоараш тох), Шеварднадзе Э. А. (тlоараш тох).

ЦК секретарала харжаь новкъостий: Брежнев Л. И. —ЦК Генеральни секретарь (тlоараш тох), Суслов М. А. (тlоараш тох), Кириленко А. П. (тlоараш тох), Черненко К. У. (тlоараш тох), Горбачев М. С. (тlоараш тох), Пономарев Б. Н. (тlоараш тох), Капитонов И. В. (тlоараш тох), Долгих В. И. (тlоараш тох), Зимянин М. В. (тlоараш тох), Русаков К. В. (тlоараш тох).

(Пистедолар 2-гlча оагlо тlа).

М. В. ЗИМЯНИН. КПСС ЦК секретарь.

К. В. РУСАКОВ. КПСС ЦК секретарь.

Г. Ф. СИЗОВ. КПСС Центральни Ревизионни Комиссе председатель.

ПАРТЕ XXVI СЪЕЗДО ХЕРЖАЧА СОВЕТСКИ СОЮЗА КОММУНИСТИЧЕСКИ ПАРТЕ ЦЕНТРАЛЬНИ КОМИТЕТА СОСТАВ

Советски Союза Коммунистически парте Центральни Комитета членаш

Абрасимов П. А.
Авраменко С. С.
Аксенов А. Н.
Аксенов Н. Ф.
Александров А. П.
Александров-Агентов А. М.
Алексеев П. Ф.
Алиев Г. А.
Алтунин А. Т.
Андропов Ю. В.
Антонов А. К.
Антонов С. Ф.
Арбатов Г. А.
Аристов Б. Н.
Архипов И. В.
Аскаров А.
Ауэльбеков Е. И.
Ахундов К. М.
Афанасьев В. Г.
Афанасьев С. А.
Ашимов Б. А.
Багрянин И. Х.
Базовский В. Н.
Байбаков Н. К.
Баки Б. В.
Баландин А. Н.
Баландин Ю. Н.
Банников Н. В.
Батицкий П. Ф.
Бахирев В. В.
Бектурганов Х. Ш.
Белик К. Н.
Березин А. И.
Беспалов Н. П.
Бирюкова А. П.
Воголюбов К. Ч.
Богомилов Г. П.
Бодюл И. И.
Бондаренко И. А.
Борисенков В. М.
Бородин А. М.
Бородин Л. А.
Бородин П. Д.
Ботвин А. П.
Братченко Б. Ф.
Брежнев Л. И.
Брехов К. И.
Бровиков В. И.
Бугаев Б. П.
Булгаков А. А.
Вайно К. Г.
Васильев Н. Ф.
Ватченко А. Ф.
Ващенко Г. И.
Викторов А. В.
Власов А. В.
Володарский Л. М.
Воронин Л. А.
Воронцов Ю. М.
Воропаев М. Г.
Воротников В. И.
Восс А. Э.
Всеволожский М. Н.
Гапуров М. Г.
Гарбузов В. Ф.
Глушко В. П.
Говоров В. Л.
Голдин Н. В.
Голубева В. Н.
Гончаренко Б. Т.
Горбань Г. Я.
Горбачев М. С.
Горшков Л. А.
Горшков С. Г.
Гостев Б. И.
Гречко Л. И.
Грибков А. И.
Гришин В. В.
Гришкявичус П. П.
Громыко А. А.
Гроссу С. К.
Грушин П. Д.
Гудков А. Ф.
Гуженко Т. Б.
Гусев В. К.
Густов И. С.
Дементьева Р. Ф.
Демичев П. Н.
Добрик В. Ф.
Добрынин А. Ф.
Долгих В. И.
Дрозденко В. И.
Дрыгин А. С.
Дымшиц В. Э.
Егоров А. Г.
Егоров М. В.
Ежевский А. А.
Ельцин Б. Н.
Ельченко Ю. Н.
Елютин В. П.
Епишев А. А.
Ермин Л. В.
Жигалин В. Ф.
Загладин В. В.
Зайков Л. Н.
Зайцев М. М.
Замятин Л. М.
Затворницкий В. А.
Зимянин М. В.
Золотухин Г. С.
Ивановский Е. Ф.
Игнатов В. Н.
Имашев С. Н.
Инюшкин Н. Н.
Исаев В. Я.
Кавун В. М.
Казаков Л. Д.
Казинец И. П.
Кандренков А. А.
Капитонов И. В.
Караваев Г. А.
Карлов В. А.
Карпова Е. Ф.
Катушев К. Ф.
Качаловский Е. В.
Качин Д. И.
Кикуни Б. В.
Кириленко А. П.
Кириченко Н. К.
Киселев Н. И.
Киселев Т. Я.
Клепиков М. И.
Клименко Н. Е.
Клименков Е. И.
Ключев В. Г.
Князев Ф. К.
Ковриженко А. В.
Козлов Н. Т.
Колбин Г. В.
Колдунов А. И.
Колесников А. Я.
Коновалов Н. С.
Коноплев Б. В.
Конотоп В. И.
Корниенко Г. М.
Королев А. М.
Косолапов Р. И.
Костанян Л. А.
Кротов В. В.
Круглова З. М.
Кручина Н. Е.
Кудинов И. П.
Кузнецов В. В.
Кузнецов И. М.
Куликов В. Г.
Куликов Ф. М.
Куличенко Л. С.
Кунаев Д. А.
Куркоткин С. К.
Кутахов П. С.
Кабин И. Г.
Лапин С. Г.
Ленв В. П.
Леонов Н. А.
Литачев Е. К.
Ломакин В. П.
Ломако П. Ф.
Ломоносов В. Г.
Лощенков Ф. И.
Лушев П. Г.
Лыкова Л. И.
Лышко А. П.
Макеев В. И.
Макеев В. П.
Малыхин В. Ф.
Маликин С. И.
Марисов В. К.
Марков Г. М.
Мартынов Н. В.
Марчук Г. И.
Масленников Н. И.
Медунов С. Ф.
Месяц В. К.
Машков Ф. С.
Микулич В. А.
Мирошкин О. С.
Мологоев А. У.
Моисеев И. А.
Моргун Ф. Т.
Морозов Н. П.
Москаленко К. С.
Муравьев Е. Ф.
Мураховский В. С.
Мусаханов М. М.
Мусин Р. М.
Мышиненко В. П.
Непорожний П. С.
Николаева —
Терешкова В. В.
Никонов В. П.
Новиков И. Т.
Нуриев З. Н.
Огарков Н. В.
Орлов В. П.
Оружжев С. А.
Павлов В. Я.
Павлов Г. С.
Павлов Г. П.
Павловский И. Г.
Пастухов Б. Н.
Патоличев Н. С.
Патон Б. Е.
Петр II. М.
Пельше А. Я.
Петров В. И.
Петров В. А.
Петровичев Н. А.
Плешаков П. С.
Поляков В. Н.
Поляков И. Е.
Пономарев Б. Н.
Пономарев М. А.
Попов Б. В.
Попов Н. С.
Попова М. Г.
Приезжев Н. С.
Прокопьев И. П.
Прокофьев М. А.
Промыслов В. Ф.
Прохоров В. М.
Пугацев В. Т.
Расулов Д.
Рахманин О. Б.
Рашидов Ш. Р.
Рекунков А. М.
Рохманов Н. И.
Романов Г. В.
Рубин Б. П.
Русаков К. В.
Рыбаков А. Я.
Рыжков Н. И.
Рыков В. И.
Рябов Я. П.
Савин С. Н.
Савинкин Н. И.
Салманов Г. И.
Сахнин И. И.
Семенов В. Г.
Сенькин Н. И.
Сизенко Е. И.
Силаев И. С.
Скачков С. А.
Славский Е. П.
Смирнов Л. Н.
Смирнов Л. В.
Смирнов М. С.
Соколов Н. З.
Соколов С. Л.
Соловьев Ю. Ф.
Соломенцев М. С.
Струев А. И.
Стукалин Б. И.
Суслов М. А.
Суслов Н. Я.
Табеев Ф. А.
Талызин Н. В.
Тарасов Н. Н.
Таратута В. Н.
Титаренко А. А.
Тихомиров В. П.
Тихонов Н. А.
Токарев А. М.
Толкунов Л. Н.
Толубеев П. П.
Толубеев В. Ф.
Трапезников С. П.
Третьяк И. М.
Трунов М. П.
Тяжельников Е. М.
Умаханов М.-С. И.
Усманходжаев И. Б.
Устинов Д. Ф.
Усубалиев Т. У.
Уткин В. Ф.
Федирко П. С.
Федоров В. С.
Федосеев П. Н.
Филатов А. П.
Финогенов П. В.
Флорентьев Л. Я.
Фомин Г. И.
Хитров С. Д.
Хомяков А. А.
Христофанов Ю. И.
Худайбердыев Н. Д.
Цингун С. К.
Цинев Г. К.
Цуканов Г. Э.
Цыбулько В. М.
Чебриков В. М.
Червоненко С. В.
Черненко К. У.
Черный А. К.
Чарчев Г. И.
Чичеров В. С.
Чуйков В. И.
Шакиров М. З.
Шеварднадзе Э. А.
Шибаев А. И.
Шитиков А. П.
Школьников А. М.
Шокин А. И.
Шолохов М. А.
Щелоков Н. А.
Щербина Б. Е.
Щербицкий В. В.
Юнак Н. Х.
Яснов М. А.

Советски Союза Коммунистически парте Центральни Комитета членалла кандидаташ

Алхимов В. С.
Андреев Г. Н.
Анисимов П. П.
Антонов Н. А.
Ахромеев С. Ф.
Бальмонт Б. В.
Баркаускас А. С.
Башлаков С. В.
Баштанюк Г. С.
Блатов А. И.
Бобовников Р. С.
Бойцов В. В.
Брежнев Ю. Л.
Буренков С. П.
Владыченко И. М.
Воробьев Г. И.
Георгадзе М. П.
Герасимов И. А.
Гиренко А. Н.
Голиков В. А.
Голубева М. А.
Гончар А. Т.
Гордиенко А. Ф.
Горчаков П. А.
Грибачев Н. М.
Гриншпун И. Г.
Грушевой К. С.
Демиденко В. С.
Демченко В. А.
Дмитриев В. И.
Дмитриев И. И.
Дмитриев И. Ф.
Дружинин М. И.
Дубинев А.
Дыбенко И. К.
Ермаш Ф. Т.
Ершова Н. М.
Жуков Г. А.
Зародов К. И.
Засуха М. Я.
Иванов Т. Г.
Иксанов М. Б.
Ильичев Л. Ф.
Кабалоев В. Е.
Кабков Я. И.
Казаков В. И.
Калашников А. М.
Калин И. П.
Камалов К.
Каменцев В. М.
Капто А. С.
Клаусен В. И.
Клецков Л. Г.
Козлов С. В.
Козловский Е. А.
Коломиец Ю. А.
Колчина О. П.
Комаров И. Д.
Коркин А. Г.
Костин В. С.
Кочемасов В. И.
Краснова З. И.
Крикуни Г. А.
Куликов О. С.
Кулиханов Л. А.
Кунаев А. М.
Лебедев К. В.
Лебедева В. С.
Листов В. В.
Логунов А. А.
Лунков Н. М.
Майоров А. И.
Макаренко В. С.
Максимов Ю. П.
Мальбахов Т. К.
Мальков Н. И.
Мальцев Н. А.
Матафонов М. И.
Мерешинов Н. В.
Морозов Н. Е.
Мочалин Ф. И.
Неманов М. Ф.
Никулин В. И.
Образцов Ю. Ф.
Овчинников Ю. А.
Панов К. Н.
Паршина В. Р.
Пасхаус П. А.
Патаридзе З. А.
Первышин Э. К.
Перемерзева Н. В.
Пестов В. С.
Петрашев А. Г.
Погребняк Я. П.
Покрышкин А. И.
Полухаров Ю. Н.
Попков М. Д.
Поплавский А. М.
Посибеев Г. А.
Протозанов А. К.
Пугачев Ю. Н.
Патков В. Е.
Радионович Л. В.
Разумов Е. З.
Рахимов Б. Р.
Рачков А. И.
Романов А. В.
Рубин Ю. Я.
Рустамова Х.
Рыбаков А. М.
Саркисов Б. Е.
Семлов Г. Н.
Семенов В. С.
Сидоров В. В.
Симонов К. С.
Скляров Ю. А.
Смирнов А. Н.
Смирнов А. А.
Смирнов Г. Л.
Соколов Е. Е.
Сологуб В. А.
Сорокин М. И.
Сосков И. Д.
Теребилов В. И.
Терешенко Н. Д.
Третьяков П. И.
Федоров Е. К.
Фоменченко К. Е.
Фролов В. С.
Хмара И. Г.
Холов М.
Хренников Т. Н.
Чазов Е. И.
Чаковский А. Б.
Чаплин Б. Н.
Чердынцев В. М.
Черкашин В. Н.
Черняев А. С.
Чурбанов Ю. М.
Шабалов В. М.
Шалаев С. А.
Шамшин В. А.
Шапиро Л. Б.
Шауро В. Ф.
Ширшин Г. Ч.
Шитов А. Н.
Шкабардня М. С.
Язкулиев Б.
Язов Д. Т.
Ястребов Н. П.
Яшин А. И.

СЪЕЗД ДІАКЪОВЛАШ НОВКЪОСТА Л. И. БРЕЖНЕВА ДАЬ КЪАМАЬЛ

(Шестерадар. Дамкар 1-гіа тетІо /см).

КПСС ЦК-ярга партіяйн тІяхьонзма Комитета председательдалла чІоагІівалъ новкъост Пельше А. Я. (ТІоаран тох).

КПСС Центральни Ревизионни Комиссе цай председательдалла кержаш новкъост Сизов Г. Ф. (ТІоаран тох).

Новкъостий! Кержа хержача КПСС Центральни Комитета членаша, ЦК члений кандидаташа, Центральни Ревизионни Комиссе членаша тІадйлалад соца, яхьох чІоагІіа - тешам болярах съезда делегентайте дат тІаъ ра барйкад дац. (Дйакъав тІоаран тох). Оаха чІоагІіа мах бу цу тешама, дика жизнену уІошитта уІалагІа берриге бехитохкйм, дош ду, съездо хьалхашка отталъе исторически декъаран толаяе яхоачашдира тхоай де йиш йолаш мел дола тІама дерзилярах. Цунах лоарІхІ оаха партена хьалхашкара, халъа хьалхашкара тхоай декъар. (ТІоаран тох).

Вай съезда керриге болх вай парти яхьа болатин экаялургІовашаш еш болча цъкоагІовцен кхотадалярцеи чакхбалар. (ТІоаран тох). Муъхьа соца, парте кургалдеча органий кердача состано вай партийни мугІарий цъкоагІо. ерригача вай новкъолий лард, боча хеташ ю реорганизларан чІоагІъергІиларан шоана дош дала! (Дйакъав тІоаран тох).

Барт1 дйнахъе чІоагІіа болх баьб уклаш. ухх эале. Вай итогаш лъй уих тІехьарча шерашца хьабенча лъйча, динахетарашт а халхетарашт а дийгад, вІашиг дага а даьлаш дІахоа плаш уттавай.

Визача боараре лархІа вІашТІехьдалъар вай пергаш жен мехкан хьалхашка латтача денхарий доккхал а цуна цуьна пар товлаяе лаьр я.

Вой дерриге нисаш тІаяраздае дага да вай вІашиг бухзабеина болча шин лостама. Царех цаІ" — коммунизм хьатІар, вон — коммунар. (Тоаран тох). Бакъдар кьлча, духъал ишта дар партийни конференцеи делегаташта коммунисташа, дерриге вой халъо деина хинна наказ. Из наказ хІама партийни решеней мехтала дахьнад.

Селхьаварча динагІа а дуьхьаІа а гу вайна тахан. Вайна хоа, вой дика вІашТІехьдолъар фуд а халонаш мичаъь л а. Моки толаяе дегІаяхаре сурт. гонза вІашагІдийлха дунен халъашта коъерча политика мамаш шоай ма дерриен дуьхьача оагІоицен хьалхашка этгар съезде.

Дйкъойодача хана принципиальна цунна цхьана хьалдан усгановкаш чІоагІъяьй съездо. Хіанз дерригача вняий коъъоттяе отталъе дуьхьа ухх яхоачашелга. Шоай партийни организацеина коъа кхьаъча бокхоа болх дйббалабе безаргба съезда делегатий съезда решеяех практически тІеэцаяш дар дуьхьа. Хіанта деи дола къмаьл этгара хьалха цхьаІтаІагІа пятилетка тешиаяе яхоачашъелга іалаядарга хьанъехьа да.

Фу ши цу тІулаяха? Этгара хьалхарча аргІаяна чІоагІіа бедтохкяе хеташ хулеп чІоагІіа, боъъонца коммунистически, санхетаме дисциплина хулгеп. Вешта. кхы цуа кІезигагІа доаган хьалха дергдоаган да, бакъдар ьъча, хІамах санхер, цІакхха а кІъад ца луш кердадерш лехьр, уш кердадаран хьалхаяь. Хадаяна хила еа инициатива — массе мегтера а доллача кІамаьла а боъа инициатива. Вай дог тийна да, тешиаяе айдаъа творчески хьанарро хІара коллектива, хІара райопа, область. республика, территорга яеяна болу бІаьй бергбоагах. (Тоаран тох).

Ленина парте съезда сийна еш боъа поталон салюг саина, цун боъх шех болаш хьалладар саина дийгар ухх деноъка КПСС XXVI съезда керриге историе да хетаяча соянски халъе къхьаъетий котаяий къхьаъяна воагаш репорташ. Заводийн электростанцеин болхлоца, кхаъкарча къхьаъгамкоца, хьайбай бохама на говзанчаша, тІашолокоп ша, товаришонашна. Ишман культуран дешаяца Дахье тІадйлгар , керда ма гарадйкъяча хІаяяша, нерцеи сийлахьча , ГІкхьаъчаш ца (Тоаран тох). Керриге делегатий шераІга лоара сона съездал хьалха дела ъча яхье дакъа лоацаш хиняраяте цар йоккха партен хьалхенан тІаьий дерзіар. Гулакий цъкоагІо селяя дйн цар , хьакъоъоцаяе ер чІоагІа чІагІар ала! (Дйкъав тІоаран тох).

Из геттара дика хьахьох, съезда бахьа тІа тоаий бар лоаш дика лоацаш доаган оганизацеина, къхьаъегама коллективаша, гражданаша яхьхьийтача бІаьш, дзаран доаца письмоша , а. Ар яхар оаш мерсаяе а хьалло ацарга аьина хет сона, магахь сацна аз дан. дер тІаяа барзал хиада ду писъмой литературтал (Дйкъав тІоаран тох).

Советски яаха хоа: парте деяя — доала хІама советски сага ирзаяа, доала хІама сага духъа. Ха а чов, цудух ъа парте политика дег тІаяа ъъа а аоаи. ЦъкоагІо, вайна хоа яхьар я: цъкоагІо яхьа яаха ирзаяа тІадйлгар а. Аоаи ваш мерсаяе а хьалло ацарга аьина хет сона, магахь сацна аз дан. ЦъкоагІо, вайна хоа яхьар я: цъкоагІо яхьа яаха ирзаяа тІадйлгар а. Аоаи ваш мерсаяе а хьалло ацарга аьина хет сона, магахь сацна аз дан. дер тІаяа барзал хиада ду писъмой литературтал (Дйкъав тІоаран тох).

Советски яаха хоа: парте деяя — доала хІаяи советски сага ирзаяа, доала хІама сага духъа. Ха а чов, цудух ъа парте политика дег тІаяа ъъа а аоаи. ЦъкоагІо, вайна хоа яхьар я: цъкоагІо яхьа яаха ирзаяа тІадйлгар а. Аоаи ваш мерсаяе а хьалло ацарга аьина хет сона, магахь сацна аз дан. дер тІаяа барзал хиада ду писъмой литературтал (Дйкъав тІоаран тох).

Барт1 дйнахъе чІоагІіа болх баьб уклаш. ухх эале. Вай итогаш лъй уих тІехьарча шерашца хьабенча лъйча, динахетарашт а халхетарашт а дийгад, вІашиг дага а даьлаш дІахоа плаш уттавай.

Вой дерриге нисаш тІаяраздае дага да вай вІашиг бухзабеина болча шин лостама. Царех цаІ" — коммунизм хьатІар, вон — коммунар. (Тоаран тох). Бакъдар кьлча, духъал ишта дар партийни конференцеи делегаташта коммунисташа, дерриге вой халъо деина хинна наказ. Из наказ хІама партийни решеней мехтала дахьнад.

Селхьаварча динагІа а дуьхьаІа а гу вайна тахан. Вайна хоа, вой дика вІашТІехьдолъар фуд а халонаш мичаъь л а. Моки толаяе дегІаяхаре сурт. гонза вІашагІдийлха дунен халъашта коъерча политика мамаш шоай ма дерриен дуьхьача оагІоицен хьалхашка этгар съезде.

Дйкъойодача хана принципиальна цунна цхьана хьалдан усгановкаш чІоагІъяьй съездо. Хіанз дерригача вняий коъъоттяе отталъе дуьхьа ухх яхоачашелга. Шоай партийни организацеина коъа кхьаъча бокхоа болх дйббалабе безаргба съезда делегатий съезда решеяех практически тІеэцаяш дар дуьхьа. Хіанта деи дола къмаьл этгара хьалха цхьаІтаІагІа пятилетка тешиаяе яхоачашелга іалаядарга хьанъехьа да.

Фу ши цу тІулаяха? Этгара хьалхарча аргІаяна чІоагІіа бедтохкяе хеташ хулеп чІоагІіа, боъъонца коммунистически, санхетаме дисциплина хулгеп. Вешта. кхы цуа кІезигагІа доаган хьалха дергдоаган да, бакъдар ьъча, хІамах санхер, цІакхха а кІъад ца луш кердадерш лехьр, уш кердадаран хьалхаяь. Хадаяна хила еа инициатива — массе мегтера а доллача кІамаьла а боъа инициатива. Вай дог тийна да, тешиаяе айдаъа творчески хьанарро хІара коллектива, хІара райопа, область. республика, территорга яеяна болу бІаьй бергбоагах. (Тоаран тох).

Ленина парте съезда сийна еш боъа поталон салюг саина, цун боъх шех болаш хьалладар саина дийгар ухх деноъка КПСС XXVI съезда керриге историе да хетаяча соянски халъе къхьаъетий котаяий къхьаъяна воагаш репорташ. Заводийн электростанцеин болхлоца, кхаъкарча къхьаъгамкоца, хьайбай бохама на говзанчаша, тІашолокоп ша, товаришонашна. Ишман культуран дешаяца Дахье тІадйлгар , керда ма гарадйкъяча хІаяяша, нерцеи сийлахьча , ГІкхьаъчаш ца (Тоаран тох). Керриге делегатий шераІга лоара сона съездал хьалха дела ъча яхье дакъа лоацаш хиняраяте цар йоккха партен хьалхенан тІаьий дерзіар. Гулакий цъкоагІо селяя дйн цар , хьакъоъоцаяе ер чІоагІа чІагІар ала! (Дйкъав тІоаран тох).

Из геттара дика хьахьох, съезда бахьа тІа тоаий бар лоаш дика лоацаш доаган оганизацеина, къхьаъегама коллективаша, гражданаша яхьхьийтача бІаьш, дзаран доаца письмоша , а. Ар яхар оа

Парте съезда решенеша къахьегамхой хьинар айдаьд

ПАРТЕ ПОЛИТИКА МОГАЮ

Ленински партеном " советски халкъан карагIдьяначок тIоаргIа доккхач деш ладиг-гIар саха парте XXVI съезда КПСС ЦК Генеральни секретара Л. И. Брежнева лача докладера.

Халкъа боахам дергIабобабера итогиш тешшаме бакъду, парте экономически политика мийса хилар. Мохк дик-ца халкъашкъа бенаб коммунизма материально - техчески база хьалъера дергIатача лостамашка», — аьлар шиЙ доклада тIа Л. И. Брежнева.

Иштта партен дергIатача советски халкъон бакъ-ца бокхача мазко карда толамаш дахара дегаш айдаьд тха.

— Духка къахьийгад пай хIтмаслча пачалеве, бакъда. кердача пихлетеке кхы а дукхагIа къахьега дозарга деш — аьлар докладера ладугIаш хиннача «Чечинтелерадиобиттехника» лачча объединене къахьегаче хьалха латтача коммуниста А. И Сухина. — Тха объединени инициатор яр 1961 шера цIин бетта план КПСС XXVI съезд хьаьлача дийнахь ахоачашдера яьржа хиннача социалистически кхы. Толамца ахоачашдар саха тховй дош.

— Волк дика дIабоьлабаь пай, ма кхы а дикагIа бе бе-ла Л. И. Брежнева доклада тIа белгалдаьча декъарашш толамца ахоачашдера.

Вахача наха кхы а дикагIа гIулакхаш дера, дегIаьнгача еза гIулакх дара сферашка, — аьлар докладах лаьца къамаьл деш НГIАССР бахача маха бытовой гIулакхаш дарамашара министра А. Н. Инуркаева. Иза ахоачашдар гIабергабаь хургба пай беррига ниа.

Республике бахача наха бытовой гIулакхаш дара йолча массеран оьар пас чуозаIача тха коллективно дер тIера ахьобабалар КПСС ЦК чура а яралъара а политике, Л. И. Брежнева парте XXVI съезде лаьа Отчетин доклада тIера положенеши выводаш.

И. БОРЗДЫЙ,
НГIАССР бахьнехь гIулакхаш дара министерстве партбюро секретаре заместитель, ши-ехIагIонех инженер.

КарагIдаьннар гIадвугаш да

Надтеречни районе «Гвардейский» совхоза Кирнос Мария Прокофьевнас, хьалхара йолу лелайо бригада йоккха яц, бакъда, шиЙ къахьегама толамашца белгалъашна я из. 1981 шера дозал 220 тонн IотIакхетан яхаь еза хьакхар. Хьалха алхха цхьан январь беттa шарна IотIакхийтта дозал 41 тонн, планал дукха а тIех да. Партийни съезд хьаьлачу денонна 60 тоннага дIаихьовчалвеш цар ма цифра. Хьакхарг лелераша съезда кийчдеш къахьегама совгIат дар из.

Районе йоккаш йола болхло гIадъяна хиле цхьаьна цхьа бахьан а да. Уьйг шера февраль беттa из парте йолу 28 шу доал.

Итташ шерашка доахаш цхьа-на болх беча наха дика йоккаш Мария Прокофьевна, цун сий ду. Иза ца а я массела пачахьа Iимераз, шолчоь новьсташ де кийча. Цунна хоа наха доаш айде, хьалхашна латтa декъарашш кхоьллеш да, цун шийна тIекъа бахьа.

Уьйг шера совхозе кхобаш ихи эвар хьакха я. Аьа йиш ма ца лелайра мел шиар ухьаза да аьлна. Доахьара цех а йоккаш, мокхан концентраташ толаш хьаббан хьаба аттe дап. Хьахьарг

Толмилин Роман, Богитырев Iалихан, Удодов Алексей, кIайбарш. Цхьаннга смена дIаяхийтаг цар шолг норма 120 процентал чухьалъа ахоачашдъа.

СУРТА ТIА: бригадир Л. Нальчев слесараш Р. Томилин, I. Богатырев, А. Удодов.

В. ДЗИСЯКА сурт.

ИШТТА ЖОП ЛУ БУРУВДЕТТАРАША

Чоагlга уйла тIабоьхийтаг, хьаьш долаш хьайкар Магlгlбика района коммунисташ, беррига къахьегамхой КПСС XXVI съезда белха га. Болхлоша, инженерно-технически болхлоша, гIулакхера яхи КПСС ЦК политически нийса практически гIулакхаш, КПСС ЦК Генеральни секретара новьсташ Л. И. Брежнева докладаш — творчески марксизма - ленинизма гIорданначок документа — положенеши выводаш массаве а цхьатера къамаьлдаеш дукхача къахьегамхой митингаш совбранени хилар предприятеша, учрежденишта, совхозаша. Цар къахьехар партен халъехь яьа бола цхьоьгIо, съездо оттаран йола за коммунизм хьалъера, экономикономически культурен айара, халъхъ хьал-торо такхъера, дергIатача халкъан минар, партIато, партIатъаьле бахьан долаш дIаихьо къонсам лоаттабара йоккха программа советски халкъ йиззаз а массе оагIорахьара а къамаьлъаеш хилар.

ДергIатача дукхен тIа социализма идеши дIаиеъкъийтара оттара дика йола пропагандистан — вай къахьегама гIулакхаш, вай социалистически Дахье дIаъо а тоаърийтара, советски халкъа хьал-торо лаккъера тIевергаьл парте планаш кхоачашъеча доаха толмашца къаргIдувдараш.

Партен решенеши планаш къамаьл а ешт, хьанареча къахьегама тIоаргIе гIерт тхо вай мехка яхь. КПСС XXVI съезда кийчо счет шо болх бечен денонка бьча балло Магlаллика района къахьегамхошка яьш хилиттар промышленни продукци планаш 6800 процентал а, бурув техад лаьттан тIоаргIача тIоаьнех, 138 эзар тонн стеньлвни доаца бензин дьяхнда. Дика тIекхоачашдъа-ниг йоккаш ца хьоборота, шолхьаш дIа-ъа хIаъара, бахача наха йола бытовой гIулакхаш дара планаш. Дьаьсп амбарашъ тесна 13,4 эзар тонн соца-гIа лаат, тIекхехьачашъа-ниг фуаш, тха, бьаьдаарап, сом бохкара социалистически декъарашш. Хоа пятилетка болнонна эздиеш хиназ хьалха хьахоачашъа хьанкъьа ра-портеш денонг 7 предприятеш, производственни чугlар-та 60 подразделене, производстве хьалха латтача 1000 совгIа болкхоч. Съезд хьаьлле дIа хьатIотташ район бохкара къахьегIар шиЙ бетта планагIа хIара Iаттагара яккха оаар 302 милограмм шурз яьккхача Хадизова Тонтаси Белякова Валентинаеп.

Коммунистически партмоен Советски паччахьелкъенаш наьха хьал-торо тоаърв тIоаргIа йоаккхо яраз дог тIера баркал а оагIап малхоа осеменатора В. Сорокина дош делар уьйг шера хIара бIаь Iатта тIекъа 98 Iаса хулийгарголлаш.

Гулбенкаргата болна пIей хинна чакхъьлар митингаш. Колхозхоша дош делар кердача пихлетеке планаш дика хиназ хьалха хоачагIерсийолаш.

Белгалъабина дика къьхьаш бе формовщикаш Шепелев Руслан, Виситасев Яхь, Мидаев Аслангек, Юнусов Вахид, кагирхой хьехархо Юсупов Салаву.

М. ЭПЕНДИЕВ.

Бригада толам

Аьлыкабетойни нделеш арахецаш йолча Шалински заводе яьь делиева бригадина дикагIдола толамаш доахаш я Кантаев Сайпудде кулгалду формовщикий ком-сомольско - кагирхой бригада. Цо 120—130 процент ихоачашъо производственни заданеш, арахецча продукце дикал лаьца а йолаш.

ХЬИНАРЕ КЪАХЬЕГ

Белгалъабина дика къьхьаш бе формовщикаш Шепелев Руслан, Виситасев Яхь, Мидаев Аслангек, Юнусов Вахид, кагирхой хьехархо Юсупов Салаву.

М. ЭПЕНДИЕВ.

ДОШ ХЬОАЧАШДАЬД

КПСС XXVI съезд хьаьйлача дийнахь цун сийна хеташ митингаш хилар Грозненски районе 1 Мая цIерагIча колхозан массайчаьнна, совгIатлашца награжденаш совгIатлашца наьхабахкахар колхозхой партийни форуме. Цхьоалгlча квартала шиЙ бетта планагIа йолча оаар 270 тонн йолаш съезд хьаьлача дийнахь пар паччахьелкъенга ехкар яр 316 тонна шуре.

Коллоза фермашарча коллективашца коьъе яьржа-ча яхье къьхьета дика толам бохкинаб шиЙ бетта планагIа яккха оаар 106 тонн йолаш 16 февраль хьатIаккхочаш 135 тонн шуре яьккхача Алиев Шемас кулгалдеча фермин коллектинех.

Йийтта доаржаш хьоачашдар сусед сийна шоаш тIе-нийна социалистически деиираш. Парка коьъе яьржа-ча яхье эстера бокхкхата толам бохккаш къьхьагIар шиЙ бетта планагIа хIара Iаттагара яккха оаар 302 милограмм шуре яьккхача Хадизова Тонтаси Белякова Валентинаеп.

Коммунистически партмоен Советски паччахьелкъенаш наьха хьал-торо тоаърв тIоаргIа йоаккхо яраз дог тIера баркал а оагIап малхоа осеменатора В. Сорокина дош делар уьйг шера хIара бIаь Iатта тIекъа 98 Iаса хулийгарголлаш.

Гулбенкаргата болна пIей хинна чакхъьлар митингаш. Колхозхоша дош делар кердача пихлетеке планаш дика хиназ хьалха хоачагIерсийолаш.

Цхьоалгlча совхозан пачхьалкхенга шура йоаккхо 2 бетта задали хиназ хьалха хоачашъа, хьалха «Малгобекский» совхоз совхоза хьаббан лелайера цу денан хоачалеча 10 тонн шура сехьал паччахьелкъенга. Кийчо мутIара дIаоттаяй сфера тракторш, илат чуоза комбайнаш гIи дIадувш лаьтта кийчдеш йоаг машинаш. Съездо болх дIаболабеча дийнахь 5 эзар соагIа болхлоша хьаьлача къьхьа-ца шера хьаьлача, тIоаргIа яно тIабахийта къьхьийгар, эстера дуккаста хьоккхаваш лаккде а ловш.

Вай партена, цун ленински Центральни Комитета, Генеральни секретарь новьсот Леонид Ильич Брежнев верг-те латтача Политбюрован бархи-ша-ша хьабабалъеш тIаийгар оаха, бурув техара балхий управленге болхлошна, пIтлатIека яхь-ца, тIаийгар оаха, бурув техара яккха гIа бейкхоб дIаьхьалъ-ташкаьнъа. кхы а яно болгIаш хиннаб яь. Вайна тIекъа маьшша сигало йолаш хIанз 36 шу дьяннад. ДикагIа бахь-ба баьшнаб советски вах. Из дергIата а хьамсарча Коммунистически партIе советски сага, хилъха хьаттий йоаккхо ярах хьахинна да, хIаъта из бахьан долаш вай партена болхлочун баркал хIара.

Тхо предприятеи аттa хиннаш, дIаъхьа пятилетка. ХIаъта а, бурувдеттарий къ-хьегама молекстнис доккхий, оьалгIара денз хуцамаш хиннаш дикагIаьлга. Дукха а болх бе бийкар пергIаш ор-ганизацеш, кунзалой, тха, болхлой а. Мехка яттара хьалхарчара юрата яхачарг бурув толаш болча тхоай 168-ча бригада пахарех гIулакхашкен хьежача хоп сона планаш заданеши социалистически декъарашш мел хIа-лла яхочашдар. Кьаьста доккха болхлой хьаькъаш хьинар пIIшар кердача техникана — Советски Союзе яттара хьалха тха управленге тоххаьах чакхъьлар тIех-кIоарга бурув детташ сиана-ниш яха аьнна хьаьш БУ-6500 яха дайвеска бурувой установка. Хьаьта ун карасрзяра охха, болхлоша, йоккха къьхьегама котало лоаргI.

ДергIатача кертIерча техничко - экономически хьоккхаваша Х-ча пятилетка халъхъбоалама план хаьал хьалха яхочашъеш бурув тохара бахинг управленге чIаьлъеш-гамхоша. Парте XXVI съезда кийчо еча юкъаьга шерра яьркар тха социалистически яьь. Хьаьлаика латтa доккхий декъарашш яхочашдера шин-шийгара доаттa дакъа лаца беъан болаш дIадолаш-да гIулакхо шийна юкъе-саар пеший. Бригадаш, сменай еррига коллективаш, хIара коммунист, хIара вах-ъьстамхо.

КПСС XXVI съезда сийна тIаийна хинна социалистически декъарашш 101,8 процеиъ яхочашдаьд. Яьь лелераша тха хьалха яьнна болх коммунисташ им. И. А. Галаев, Г. Г. Попхадзе, В. Д. Пузенко керте латтa буровой бригадаш.

Съезд хьаьлаче хьалхара-ша, туха кIалхара юра тIоа хьабеллар духка сиквакина Йоаккхаш йолча 172-ча бу-ровой бригадера партмое рапорт дера буровой начальнике-ша нох. Н. И. Щи-товарга «Тхогара доккха барнал да Коммунистически партенен къьхьета новьсот Леонид Ильич Брежневин мишар бахьан долаш хьаданъа-ша яханчал долаш цар къонсам лоаттабара. Машара Программа чакхъьлиъар духка лоаттабу къонсам хIара советски саго шиЙ хьэ-мареча яьхьегамхоша хьал-лоаш. ДIаъо а къьхьегарда оаха низ ца яхобеш. Съезд хьаьлача сехьата 1981 шера" марг бетта чотIагIа болх бе долалу тхо, хьаьта шера задани уьйг шера 15 декабрь хьатIотташ кхоачашъе лаьрIIад, оаха. ТIаккха сферан партмое холмаш яхьа-чар сменни заданеш 130 — 140 процент яхочашъьна яь. И. Шалухов, буровой бригадер, бурувдеттарий ни. Ю. К. Минасова, В. П. Григорьина сменаша лелаь-сийлахьа вахташ толаме яхочашъьяраз.

Съездо болх балча денонна бурувдеттараш хьинар шолхонца айдаь дIалу ложу-бехар 5 эзар жетр советски юкъара доаххаче юрата тIерча межидьяттa тIоьнашка яхача гIерташ. Толаме яьхьегамхоша тIе-ъаьлъа проблемаша — вайда заман долча тIоьнашкара межидьяттa дукхагIа дикахар. ДомпкарIодола социалистически декъарашш тIаийгад районе яьхьегамхоша 1981 шера заданеш хьаьлъа яхочашъьна. Промышленни продукци маьхьала яккхара 1981 шера паччахьелкъен планаш ремонтIа тIоьнашкъа, производственни прогрозеш 1981 шера 20 декабрь хьатIотташ хIаъта паччахьелкъенга алат, бьаьдаарап, тха, фуаш дохкара планаш Сийлахь - Водяка-ча Октябрьски социалистическа революцие 64 шу дуъаьш яхочашъьерга.

Иштта жоп лу магIаьбли-калинин, хьаьпара яьхьегамхоша — аргIанара яхе шера планаш толаме яхочашъьна ловр-хIанг гIулакх да аьнна новьсташ Л. И. Брежневин съезда сийлахьа трибунера яьхьегамхошка деша.

Экономика дергIайолаяра, яьхьегамхой материальни культурни боарам, айбара декъарашш яхочашдеш йолча гIородской партийни организаце шиЙ мутIарш тIоаргI а ду, парте политика толаме чакхъьлиъар хьаьлара новмужчиний бехкоонаш лаьх а бу.

Малгобекски района коммунистий, беррига яьхьегамхой тIоаргIа бехьа ба коммунизм хьаьлъера кердa йоккхий планаш яхочашъьна-ша эгIадар сиана бенъоина шоашта яьа лаьтта хIамаш хьайладаьна тIегIар яьнрегалистически пиъаш.

«Афгански кризис» оалаш гIр хиллаьха дуниъа хьаьла болаеларг Вашингтон регионе ха хьал ирде, «оккха дарижа дола» шиЙ интервенционистски пихаш ниийде. Индийски оьалгIара делегацеш е. Ганди-дзенски соглашенеште кулгаш а яздеъ. Садата решимно предательство яьчуа тIедьяьна. Иран хьаьлъера хьоаЙ яраьга йола оагIонца яьхьегамхой мукъьалхара яьзовсма дуъьаьл ерзаяь йола керза агрессивни комплекси пьяьра курс. Цар тIун хиъаз измендзенски сговора доакъош-ъоех: США, Израиль, Египет. Иранан Исламан республике, вежарий яьаш карагIа боаш латтача тIемо тешал ло-ча бесса, регионерча къьхьет-къьхьеча паччахьелкъенаш-та юкъара яьлнутьяьтенаш сомъара а царна юкъе тIема конфликташ къьера а ма-къьяца Гарграча Малгобелера къьяьш мукъьалхара болаш яиъаш доххье йеъг империализм. Мааара гIулакха ма-раме хIама а хIиъа дIаоттай США-гс Советскен Союзан ял тIема соглашенеш. Цу дергIане а чIоагIбу Сири, Йемена Халкъа Демократически Республике, Эфиопе санна йола дуъьаьл яьна прогрессивни паччахьелкъенаш объекташ хIта тарлуш болаш, хордаче агентурий тIаьмаш боаргаеш яь даккха тIекъера. Дуъка ха я экономи гIерташ Палестина Iарбий халкъа дуъьаьла гIагIий маа тIекъане заговора тъьяь шIашIдуъаш латта, хIаддаьна тийна балхан леладу Ливана къамаьл патриотически мо-мента дуъьаьла а.

Цунна дуъьаьдена къертIа-ланна дела, аьлар дIаъо Ни-ян Аннабе, империалистий аулаеера планаш чакхъьяр-на хьара йола гарнити Со-ветски Союз санна йола яьа бола социалистически пачча-хьелкъе йоллаш хIара, социалистически доттагIаш яьна паччахьелкъенашна цIа-на цо Iарбий мекIайн халкъан къьосам хIоатIа хьаь-ладаьна тIегIар яьнрегалистически пиъаш.

Кхиънера болх бер ма дий 1600 сар, царех 180 йор а йолаш.

Къона я больница, яьона ба цу чу болх берша а. Къматтел кулгалъой а цхьатера цIера тIедьяьна. Бач. Къона барам уьхьаа тIеъдиъ тIехдика хьаллаш, яттара кардаига йола медицинскен техника, профессионально дергIаяра перспективаш, лоръй йоккха оЙту ловзара тоъроьаш а болаш уьхьаа болх бе йиш хиларо. Ца йолаш ма-ъа тIама дац.

Нойбрандейбурге иерда больничин комплекс хьаьлар партен правительствен къьхьегамхой уъаьцIенер лоъ-раяра ю йоккхо хьаьхьоккаш дола цIа масал мара дац. Цу гIулакха къьхьета дергIа-тача тIемо тешаш къьхьегамхой уъаьцIенер лоъраяра ю йоккхо хьаьхьоккаш дола цIа масал мара дац. Цу гIулакха къьхьета дергIат

Дунен халкъашта юкъерча кхалнаьха Денга

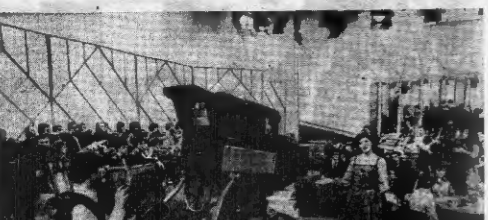

МОСКВА. Дунен халкъашта юкъерча кхалнаьха денна тесташ «Голубой огонек» программа кIайчьел я Центральни телевиденге музыкальни программаш коритера редакци.

ЦIечна хетаьв сайре йолча хана миллионаш бола телезрителлаш аIанас1ахетарбе. Иштта дукха бевача ахтераша. Программа, режиссер-постановщик С. Журавлев, ведущий оператор А. Арефов.

СУРТА ТIА: «Голубой огонек».

Н. МАЛЫШЕВА сурт. ТАСС фотохроника.

ПРОФЕССИ– ХIАМАШ ТЕГАР

БархI шу мара дизадан хIамаш тега Чилиеве Османа Лида Назранован трикотажни фабрике болх беш йола. Хинаса диллача ма йохкича юкъ ян. Цхьабакъда, ду гонахача хана фабрика дукхаха болхлошта дIайийай цун цIи. Хьинаре кха а хьегап, бакIа-дика толамаш доккхаш, яхьа кхалха латташ хилларш лаьннеш дуй сий молжеттаче.

В. И. Ленин зав 110 шу дузача денга пхе шера план кхочамаьрна оггара хьалха яхь дIайолаьча фабрике болхлоеч цI яр яз. Шийна яхье бовлара тIахьийкар Лидас шийна хилла кхалхаш бола хIамаш тера шеторитташ. Цо дIадоладаь дика гIулаьк хьалалаьр дуйхIиттаче а.

Хьаначера бабуча юбилейла къаьстера совгIат кийчира йола яхь тIа-тIа шерагIа яржаш латтар. Денгера денга дукхаха хуьлар цу юкъе дахьа довлаш бараш. Яхье бакIнарера денна итоган йоре шозаш дахьача толамаш. Массара а хIинца хьалхарча мугIарашна хуьлар Османа Лида. Цунна социалистически яхь а лелаеш, динагIойлоп опат дIахьо. Дахийтар, шоайла шиан долча гIо-новъ ъстал дан хьинаре кхъаьсташ бар хIамаш тега кхоьна моторхIотта. Комсомолкаш Мукнолова Аьсет, Ажитова Роза, къибараш. Шоай чийсархочуьна Лидайла ницбе ла гIерташ къаьстер цар. Цундухьа ди тIехьа тоолора дар хьокхаеш, дукхаллера денонька Османа Лидайлагарех ашиначIа кхиаьна тера. Дебхьалхарча мормагIа 200 берш майлка тега оьачча. Лидас дукъа сиена дIахIиттаяр 400 — 450 майлка ца тегаш. Шу-духьа ваIштIекъаьлар цун 1979 шу долалуча хана ихтIагIча пятилетка планхочъкъаьрз дан рагIон хIама.

Хьаначера къа а хьегап цо дахьача толамаш бокхха мах бир. «За доблестный труд» яхь медаль сецар Лидайна. Иштта цун пхьаьга тIа кIайчьел я ваIштта дIъ шера сиена «Социалистически яхье хотIъмаьр» яхь яхь сийлен Знак. Эстара хьалхарчарна пятилетка ихочъкъаьрех хIарах тарра Ленински сийлен грамота я дуй. соахха цунна сецар «ИхтIагIча пятилетка ударник» яхь сийлен цIи. Ший вахаре бочагIа долъ шу долархI Лидас дIадаха 1980 шу, хIинца ди-дика белгалдаьхна совгIаташ даларал совгIа фабрика комсомольчаша шоай мугIарашна ваIштIар яц. Цу деношкахь гIитто шийгара дуккаеча дIадехнIга хетадеш йола Османа Лида шиъ- ахь норма хIусечаш ца ян дIа ца хьокхаеш болх беш санъаьра тарте аргIанарча XXVI съезда.

...1973 шера дика дешаш чIахъъьлъкъар Лидас кIайра хIара шоайла. Цу тайпара хьалонаш йолаш ба газоэлектросварщика бIаргаш. Уж шиъ-ирна тIаьхьа боьхьонца волга кIаьхьетамхо. Царех ва Нойч-ПIалгIай гIишлоп управление № 7 йолча гIишлонан оьгIанан уьрядеене кIезлоагIча участка газоэлектросварщика Осанов Къамболат.

— Дукха кIиа балха гонахалла Iомае йиш йолланне а, ер Iомайир аз Советски Эскаре гIулаьк деш волаш езаларах. Цигара дIаведа Воздвиженски газобензинован заводе газоэлектросварщикала балха вахар сй. Со-м шофер ма варий эскаре вахале деза, бакIда ер гIулаьк дукхагIа дезделарг сона. — жиаш душ Къамболата.

Из бокх цунна дет тIера безабеннийга гойтина дола масала ца бокх бен массеран шу далале алхIагIча разрядага кIоьчаш гонахал цо нах-ерзанар а.

Къамболата дукхача пенсионера, дукхача мотттанка болх бакъ. Цо дикъа лельар Грозненски нефти ду бассейн трестан, хIинца Осаконога довлаш да шийна лоччаха хана цу бассейне наха бокъо йолаш цигара денна уьлостоенрен.

МассагI я Осанов Къамболата дикъа лоацан хьалъь объекташ.

Цигара юкъе гIолла тIехьовлаш Сарыгъежечара, уж памятникаш долаш санна хет сона, аз боккхийча уж хьаьгIеча айса лакъа лаьца — йоах Къамболата.

— Дукхаха кIаьхьетама хьадика санна да Осаконога кулгаш, ша цIка — дика деш воаш цунна тIаьхьончаръ-ца-ца хьо. — душ цунах. Ер гIолла Пишкоп - монтажни управление партийни организацие секретара Козлова Людмила Александровнас.

Къамболат бригадина я вондаш № 1 йолча уж участке цIе цкъа болх беш ва. Дикъа пятилетка план цо 1979 шера август бетта гIишлокIочун Ди хьаIаIокхачан ихочъкъийр. 1972-ча шера декIа «Социалистически яхье котвъьлъкъар» яхь цIи деллеш гонахалла ма.

Кагирхой хьесамча волча Къамболата ма яра йоазийтгазоэлектросварщика говзал кIоначарна. Уж барката ниаш ба цоай кIаьхьетама ницкъ дIабоьлаьуш шоайтта гIо дIъчуна.

— Керда балта бакъвараш Iомабеш сона тIоаьга сакIердам хет, хIинца аьчча башка сварка балках ца хьегап хIинца йо! е хIаматта. сан хьона уллуп виззаш волаш кIаьхьетам-хо я хIинца дIаотт, аз доккха нраз да.

Осанова йийлагIча пятилетка ударник, коммунистически кIаьхьетама ударник ва, КПСС Нойч - ПIалгIай обкома Сийлен книжка тIа дIаязъяь а ва республика тIеэлкига кIаьхьетамхо санна. Къамболата дина кIаьхьегарах, общественни вахаре дизза лаьца лацарах тIийна сийлен грамоташ, шоашта юкъе КПСС ЦК яр а йолаш шоазкъа гарта я.

Шераш дIаахарах хIиннар лохлаш цу газоэлектросварщика гонахал езаелийна сага. хIара денна хIинпар а балхаш бара безам а сообулл. Иштта да уьк дIайболлиначча пиллIталагIча пятилетке а. Шу долладечча Къамболата декхаяш тIаийнаР Коммунистически партте XXVI-гIа съезд хьаелича денга уьк дера кхоначIуьр. хIаьта уж декхаяш цо цхьаь бетта совгIа хана утонхаиндар. Хlинз Осанов мартт бетта чотагIа кIаьхьеташ ва.

Цхьаттаагlча пятилетка пятилетка планхочъкъаьр Iа ныча, Осанова йоах:

— Са уйла' я цхьаттаагIа пятилетка план дисъ шу а долаве, тIишлохкой Да лаьтIаотташ ихочъкъаьр.

Х. АУШЕВА.

Лехараш карадаьраш

Армене археологически рузкъаш

Армене цхьаьн лоаман район оне — Зоде мексанан шу кIаьна ва хорагIамна лоацан тептара мIелта дола кхы таIна мехталдаш доахка мотттанан. Таханн шу мотттанан кIаьлъьлъ доцо-рузкъаш хоттаеш. Хlинз дерригача дукхонна дIайбоьлаьтай Зода укъаза моральъя археологически хIамаьна.

Зодеран доцуьз доаллача мотттиа цхьаьн участке дрегин нах баьхк мотттиг оазлап корольъя лоацана талза а талханза йола скульптурни горрельеф— цIе бесса лестача туфа бIаргIача тIегIилгах хIъьлъ берах бола истийн хоза механарийн вомах зоребеш хIинчъ Анант Мецамор яIаьча древнеармянски язычески кхалдьала гIоа. Далла улууз латт, мифологически легенда яхочх кхалдьала Анаита воашен по миччаьа а шийна хархIаьрга ухийтара хIончча а. Ларкъаьра а Iоаркъа а Iаьнна Вишапаказа (Драконоборца) кIеpий суpт.

Из скульптурни горельеф. — йовх Бабиен Аракелиена, Армянски ССР Iилмий Академе археологен этнографен Института директора.—дрегин искусства уьнаьклин происходеш я. Зодеран корольъя хIама ца мерттаеш дайъьке вай зама йолаьлаьле цкъа хоаре ах хоаре ши хIъьлъ а вай заман 1 — 11 бIаьше-решаеча а ялочаш болча хIъьлъ ма кIъьлъ лоарIхIаш хIлар баьхьан долаш, ала йиш йолаш да горельеф а ца хIинар лар-хIа йиш я аьнна. Древни говзанча вIаштIекъаьлаьнаш Анаитан Вазанах йолча яIаьчена древнеармянски легенда мифологически воаханеиеда кIаьлъьлъкхоа.

Кхалдьала хIъьлъ — дIаало дуьш Бабиен Аракелиена, — мальтагIахье ерзаеш я. Керта тIа я диадена. Археологин термаш кIъьсетта тIеоаш хIъьла да дуьнах тера йоаза дна. дезинаш ассерийнаш, вавилонаш, хеттиш, урартий механаш ва яьрка хIинна хIлар, Хlинз да кхалдьала сибат Анаита Вазанах йолча яIаьчена древнеармянски легенда мифологически воаханеиеда кIаьлъьлъкхоа.

Цхьаьна